* מיקום לוח הפיקוד לפי יצרן המעליות. במידה ולוח הפיקוד לא ימוקם במשקוף דלת הפיר,
רוחבו יהיה 160-450 מ"מ , גובהו כ-2000 מ"מ ועומקו כ- 200 מ"מ. הכל לפי היצרן שיבחר.

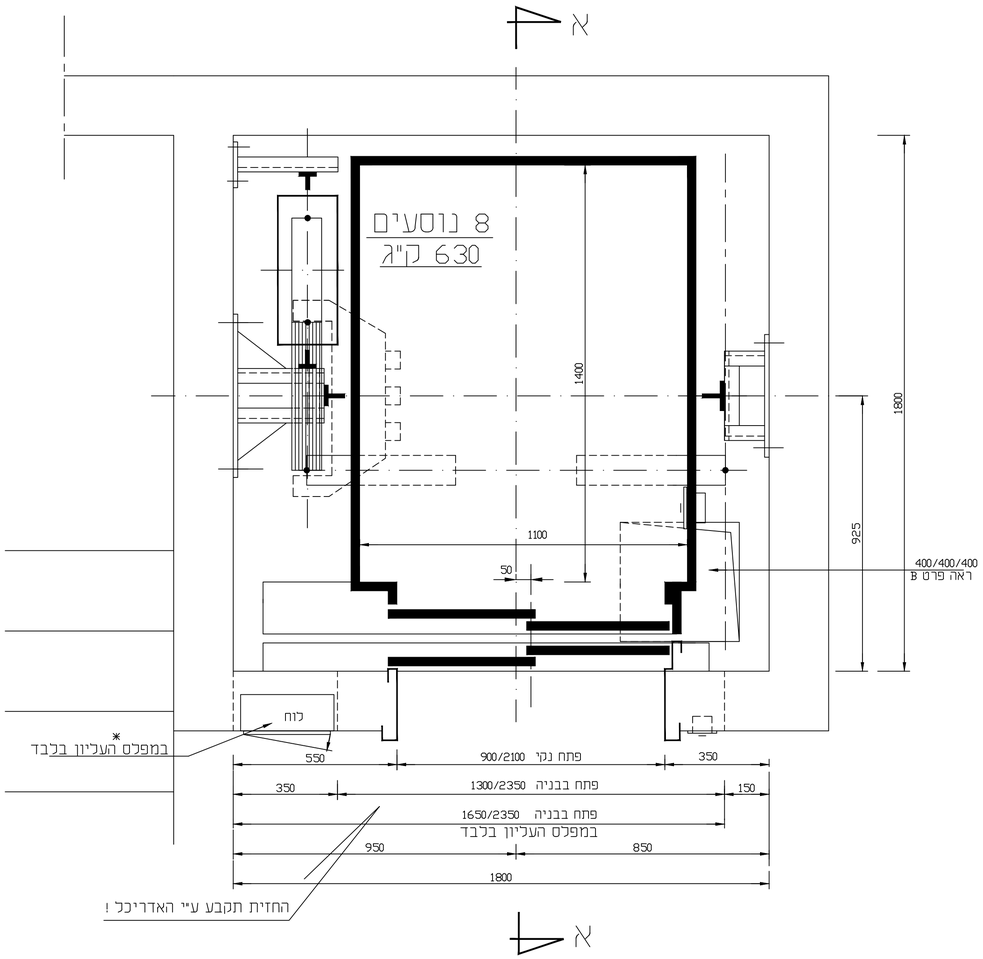

מעלית נוסעים

ק.מ. 1:10

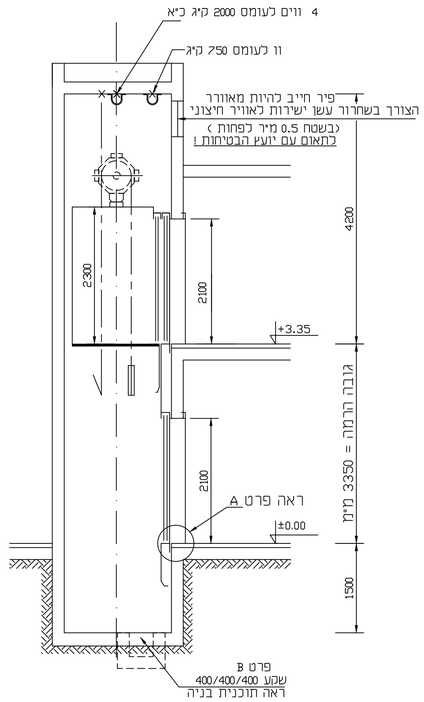

חתך א-א

ק.מ. 1:50

המבצע אחראי לבדיקת המידות
ולהתאמתן במקום

על המבצע לבקר את כל המידות ועל כל
טעות או אי התאמה עליו להודיע למתכנן

מכון : מידות : 845x605

מהדורה	תאריך	תפוצה
0	09.09.24	

חתימה	מהות השנוי	תאריך

לעיון ○ למכרז ◉ לביצוע ○

ב"ס יסודי "גמלא"
קצרין

מעליות

נושא התכנית :	כללית למעלית נוסעים פיר קיים		
מהדורה	0		
שם הקובץ	8311-GEN	ק.מ.	1:10 1:50
מספר התכנית	8311-1	תאריך	
תכנן			
שרטט	ליכי	09.09.2024	
ביקר	שמעון	09.09.2024	

ESL
Eng. S. Lustig - Consulting Engineers
אינג' ש. לוסטיג - מהנדסים יועצים בעמ
הציורה 3, רמת גן 5252141 טל' : 03-5236633 פקס : 03-5243286
Ha-Yetsira 3 St., Ramat Gan, 5252141 Israel
Tel: 03-5236633 Email: office@lustig.co.il; esl_p@lustig.co.il

מסמך זה הוא פרי עבודתנו ורכושנו הבלעדי.
אין להשתמש בו, למסרו לאחר או להעתיקו ללא
רשות בכתב מצדנו.

התכנית נערכה ע"י
חבר איגוד האדריכלים
העצמאיים במקצועות
ההנדסה האדריכלות
והטכנולוגיה בישראל

לשכת מהנדסי חשמל חבר מס' 820